

RAPPORTO D' ATTIVITÀ 2016

Introduzione

La Fondazione Elisa all'inizio del 2009 ha creato un servizio strutturato di cure pediatriche a domicilio (Spiped), fino a quel momento inesistente nel nostro Cantone. Da 6 anni il servizio è stato riconosciuto dalle autorità come servizio di assistenza e cure a domicilio. L'attività negli anni è andata crescendo: l'aumento delle richieste per le prestazioni di cura fornite a domicilio a bambini con malattie complesse o croniche, dimostra che l'offerta assistenziale fornita in un ambiente conosciuto, sulla base del concetto d'assistenza incentrata sulle famiglie, è fondamentale.

Il servizio lavora in stretta collaborazione con i pediatri (o medici generalisti / internisti), che hanno la responsabilità delle cure dei loro pazienti. Un'infermiera di riferimento accompagna la famiglia nelle cure del proprio bambino ed è responsabile della pianificazione dell'assistenza infermieristica in accordo con il medico curante, con i genitori e con eventuali altri componenti del team. Periodicamente organizza riunioni con gli altri professionisti coinvolti nella cura dei pazienti con lo scopo principale di perseguire un obiettivo comune e creare le sinergie necessarie. Il ruolo dell'infermiera di riferimento è anche quello di collaborare nel sostegno del bambino e della sua famiglia per meglio accettare situazioni difficili che si possono presentare nel decorso.

La rilevazione della ricerca condotta dalla Supsi nel 2014 sulla soddisfazione dei familiari/persona di riferimento, mette in luce quanto sia apprezzato il nostro servizio.

Altro dato rilevato è la disponibilità all'ascolto e la professionalità dei nostri operatori.

(i risultati sono disponibili sul nostro sito)

Qui di seguito elenchiamo le statistiche riassuntive del periodo 01.01 2016 / 31.12.2016:

Attività

Anche nel 2016 l'attività del servizio su tutto il territorio ticinese è aumentata: i bambini seguiti sono stati 54 per 4908 ore di cura e 2'333 interventi.

Pazienti

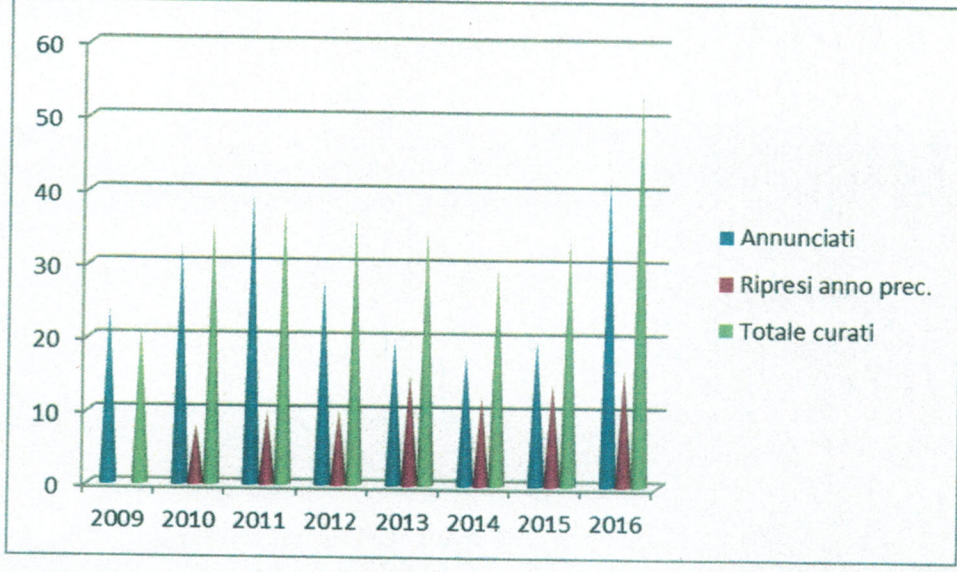

Malattie dei pazienti

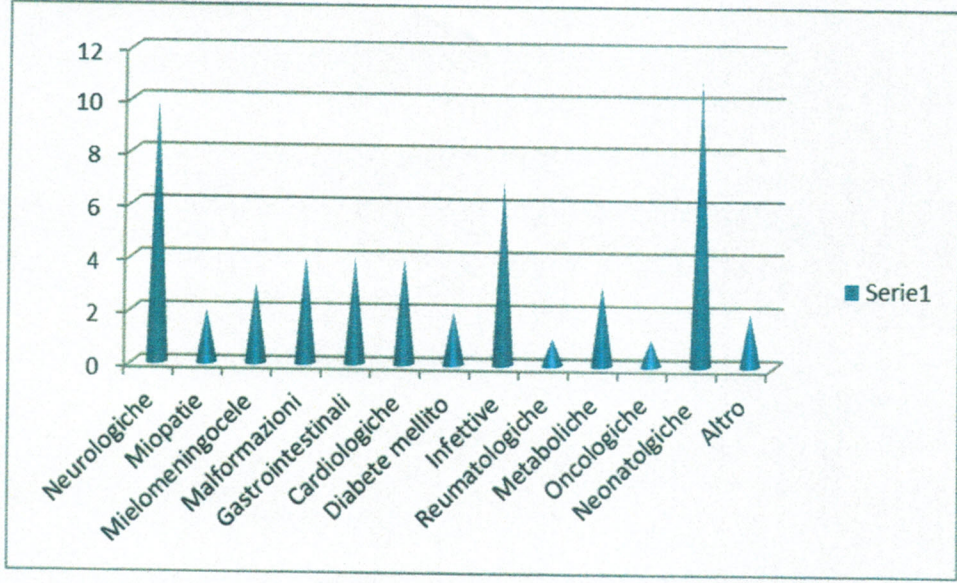

Totale ore di cura Numero di interventi

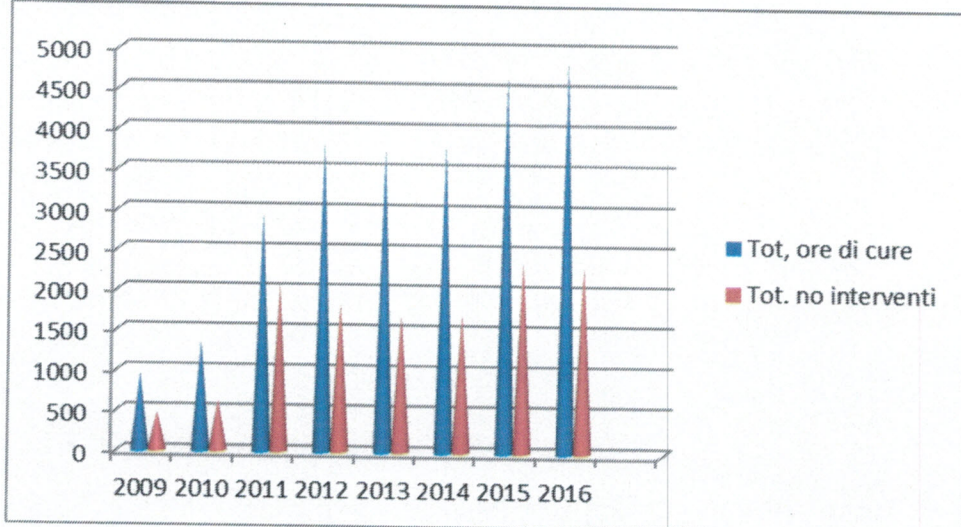

Km percorsi

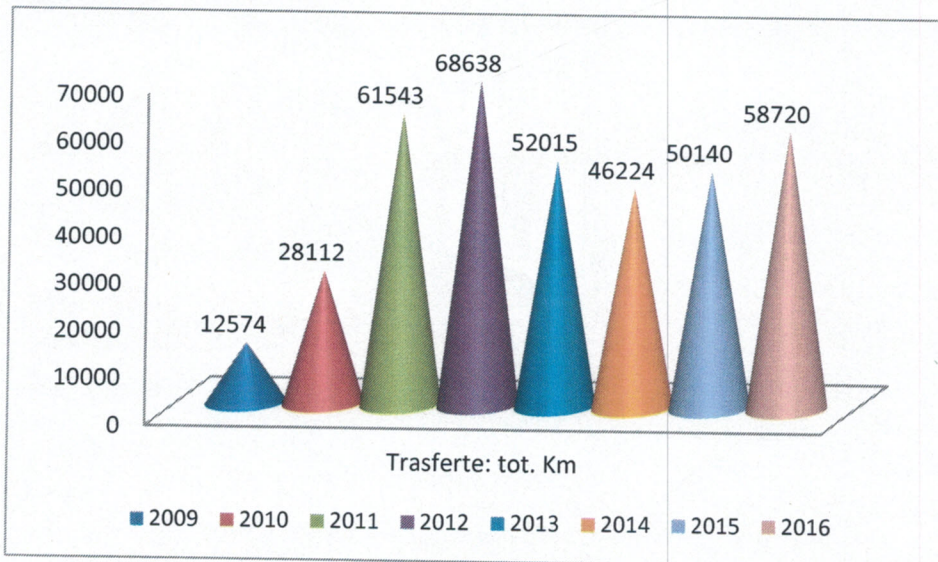

Équipe curante

- La direttrice sanitaria con compiti di direzione e coordinazione
- Nove infermiere pediatriche attive sul territorio
- La psicologa di Fondazione Elisa
- L'operatrice sociale di Fondazione Elisa
- Il medico pediatra di riferimento di Fondazione Elisa
- La direttrice amministrativa di Fondazione Elisa
- La segretaria

Formazione del personale nel 2016

Formazioni regolari sono state offerte al nostro personale affinché le loro conoscenze fossero sempre mantenute ed aggiornate.

- 3 Supervisioni e caso clinico con psicologa Danila Regazzi (sede)
- Saper mobilitare le persone in cura sfruttando il movimento naturale spontaneo della persona ASI (Chiasso)
- Alimentazione del bambino sano (sede)
- VI Congresso infermieristico: La malattia cardiaca:..... e dopo (Cadempino)
- Alimentazione enterale tramite sonda nasale e percutanea (Riviera)
- Affrontare situazioni difficili sviluppando abilità relazionali (Chiasso)
- Approfondimento sulle prestazioni cassa malati, caso clinico (sede)
- Corso base RAI-HC, Conferenza dei servizi di assistenza e cura a domicilio del Cantone Ticino (Lugano)
- Fokus Pädiatrie, malattia delle vie respiratorie KUK Aarau
- Approfondimento "La comunicazione" Il parte psicologa Danila Regazzi (sede)
- Seminario „pflegerische Schmerzinterventionen für Kinder“ Kinderhospices Sternenbrücke (Amburgo)
- Zentralschweizer Pflegesymposium Pediatric Care: "Cure palliative pediatriche" Auditorium KKL Luzern
- Simposio: " L'illusione della normalità" (Lugano)
- Workshop tecniche infermieristiche (Kinderspital Zurigo)
- Caso clinico scabbia (sede)
- DAS (Diploma of Advanced Studies / SUPSI) in infermiera di famiglia

Collaborazione con :

- Pediatri e reparti di pediatria del Cantone
- ospedali pediatrici svizzeri
- servizi sociali
- fondazioni ecc.

Partecipazione attiva:

- Associazione Svizzera delle cure a domicilio pediatriche
- Pediatric Palliative Care Network (PPCN) –Rete di cure palliative Svizzera

Finanze

Nel 2016 il sostegno finanziario che abbiamo avuto da parte dell'ente pubblico ai sensi della legge sull'assistenza e cura a domicilio (LACD del 30 novembre 2010) è stato di Fr. 126'177.93. Prowin Schweiz ha devoluto l'importo di Fr. 38.80 a sostegno del nostro servizio tramite l'associazione Kinderspitex Schweiz.

Gli allievi della scuola dell'infanzia ed elementare di Loreto hanno organizzato un mercatino di Natale con lo specifico intento di sostenere lo Spiped : il ricavato è stato di Fr. 3'000.

La Fondazione Elisa ha sostenuto lo Spiped con più di Fr. 600'000.- dal 2009, anno della creazione del servizio.

Obiettivi per il 2017:

- Ampliamento ulteriore dell'offerta sul territorio
- Maggiore visibilità e conoscenza del servizio
- Collaborazione ottimale con i medici responsabili
- Incremento della collaborazione con i reparti di pediatria del Cantone
- impegno a continuare la collaborazione con enti pubblici e privati esistenti per contribuire a costruire le necessarie reti di sostegno per le famiglie

Conclusioni:

L'attività nel 2016 svolta su tutto il territorio cantonale è aumentata rispetto all'anno precedente. Sono stati presi a carico nuovi pazienti e si è continuato a seguire dei pazienti con malattie croniche, soprattutto neurologiche, che richiedono un grande impegno sia tecnico sia umano da parte del nostro gruppo.

Anche nel 2016 si è cercato di collaborare al massimo con tutti gli altri servizi esistenti sul territorio al fine di costruire le reti necessarie per la presa a carico dei bambini. La collaborazione con i medici pediatri è molto buona e costruttiva e lo è pure quella con i centri pediatrici d'Oltralpe.

La nostra équipe continua ad essere molto affiatata.

È nostra intenzione continuare con lo stesso entusiasmo, lo stesso impegno e la stessa professionalità.

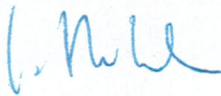

Dott. Luisa Nobile
Presidente Fondazione Elisa

Enrico Giorgis
Direttore amministrativo

Maria Lago
Direttrice sanitaria

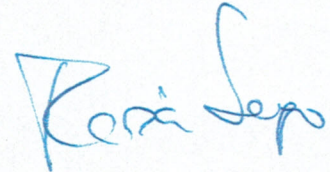
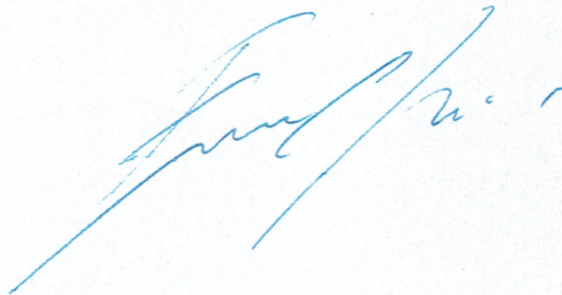

Locarno, 30 marzo 2017

Via Varenna 32, 6600 Locarno
Tel 091 751 65 06

www.spiped.ch

email: info@spiped.ch